HOOFDKANALEN

Easykit voorziet een geschikt kanaal op de juiste plaats:



Sonodec:

- Verbinding tussen toestel en binnen installatie
- **Flexibele** aansluiting: eenvoudig te verbinden
- **Geluidsdemper**: vangt eventuele trillingen op van het toestel



Geïsoleerde kanalen:

- **Verbinding** tussen toestel en dakdoorvoeren
- **Thermisch isolerende neopreen**: geen condens of warmteverliezen
- **Geluidsabsorberend kanaal**: een geluidsarm systeem
- Laag drukverlies als gevolg van de zeer gladde binnenkant: geen debietverliezen
- Gemakkelijk te snijden, elastisch, buigzaam en slagvast
- Montage zonder gereedschap: eenvoudig



Spiraalbuis:

- Verbinding met de instortverdeelbox
- Geschikt om **ondergronds** aan te sluiten
- Verbinding met twee rubbers: **geen extra gereedschap** nodig
- **Hoogste luchtdichtheidsklasse**: geen luchtlekken dus energiezuinig
- Zeer hoge Zweedse kwaliteit: slagvast

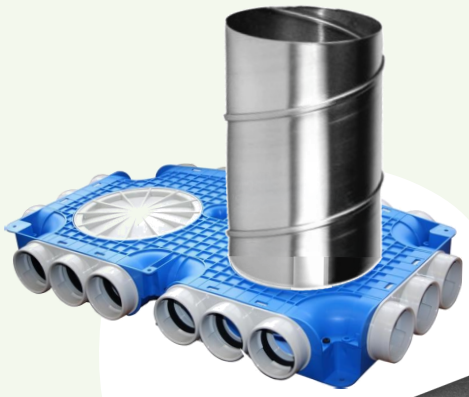



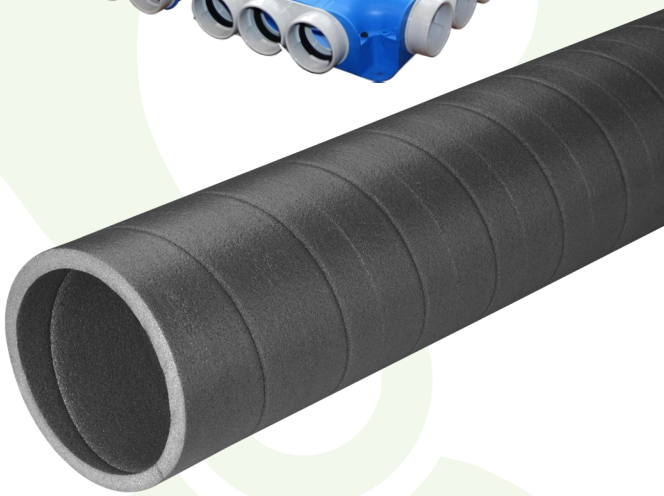

EASYKIT GROUP NV© DOC VEN Kanalen 2024/03

ubbink

Vent-Axia by Ventilair Group

EASYKIT Slimme zelfbouw

CONDUITS PRINCIPAUX

Easykit prévoit un conduit adéquat au bon endroit:



Sonodec:

- Assemblages entre appareil et installation intérieure
- Raccordement **flexible**: facile à relier
- **Insonorisant**: absorbe les éventuelles vibrations de l'appareil



Conduits isolés:

- Assemblages entre appareil et passages de toit
- **Néoprène isolant thermique** : pas de condensation ou de pertes de chaleur
- **Conduit qui absorbe le bruit**: un système silencieux
- Faible perte de pression en raison de l'intérieur très lisse: pas de pertes de débit
- Facile à couper, élastique, souple et résistant aux chocs
- Montage sans outillage: simple



Tube en spirale:

- Raccordement avec la boîte anti-affaissement
- Convient à un raccordement **enfoui**
- Raccordement avec deux caoutchoucs: **pas besoin d'outillage supplémentaire**
- **Classe d'étanchéité à l'air la plus haute**: pas de fuite d'air, donc économe en énergie
- Très haute qualité suédoise: résistant aux chocs

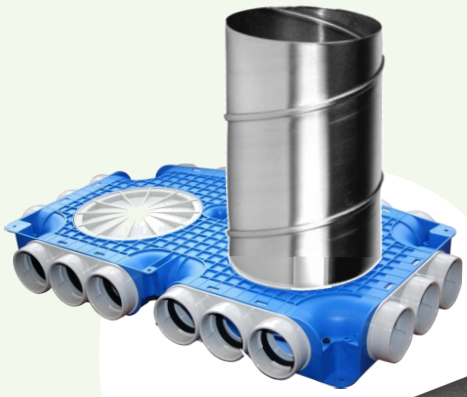



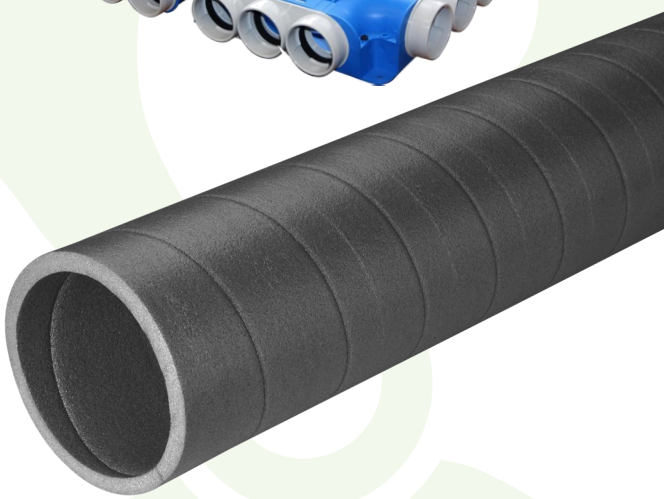

SYSTEMS

SUPPORT

SERVICE

EASYKIT GROUP NV© DOC VEN Kanalen 2024/03

ubbink

Vent-Axia by Ventilair Group

EASYKIT
Le prêt-à-monter malin